

HOTEL
Trail inn

Trailinnホテル

セルフチェックイン操作方法

Trailinn那須塩原

Trailinn稲敷

Trailinn常陸大宮

Trailinn藤岡高崎

Trailinnホテル

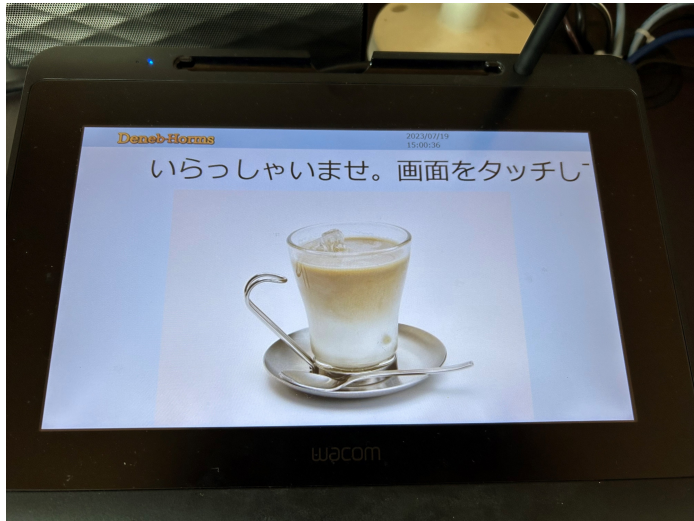

①スタート画面です。
画面をタッチしてください。

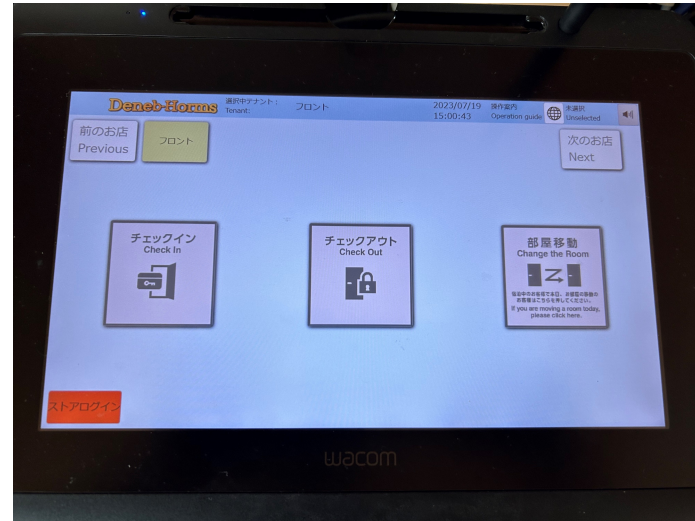

②「チェックイン」をタッチしてください。

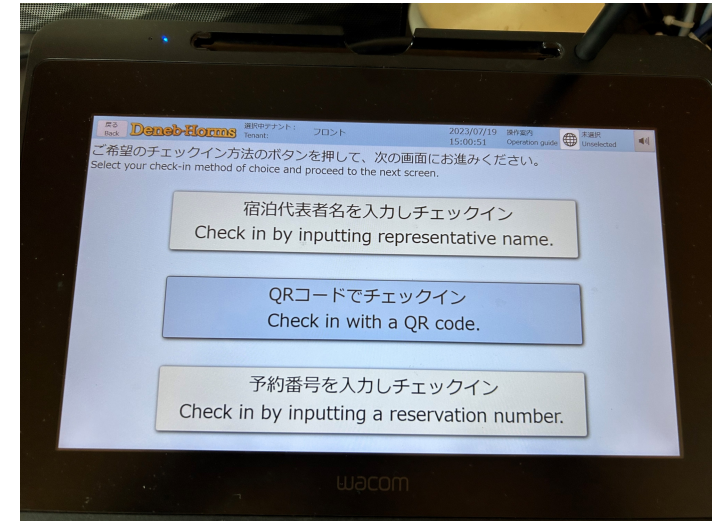

③「宿泊者代表者名を入力しチェックイン」を
タッチしてください。

Trailinnホテル

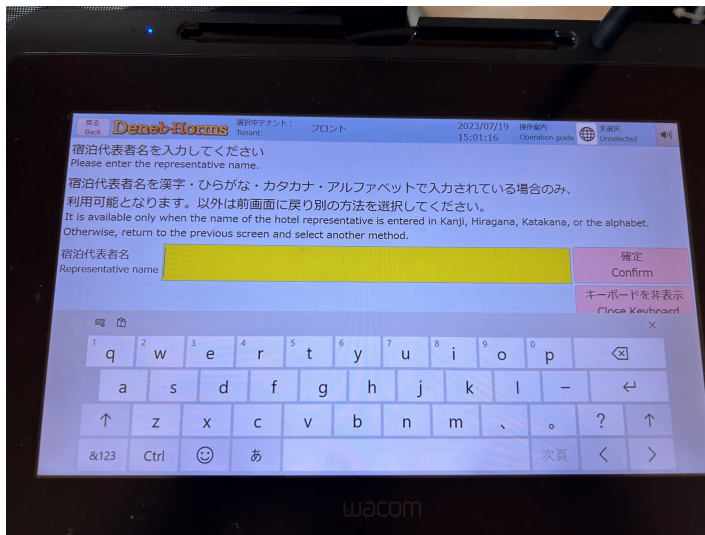

④ご宿泊者様のお名前を入力してください。
予約サイトにてご登録されている文字で
お願い致します。

例) 楽天トラベル→ひらがな
じゃらん→漢字
法人ご予約→ひらがな

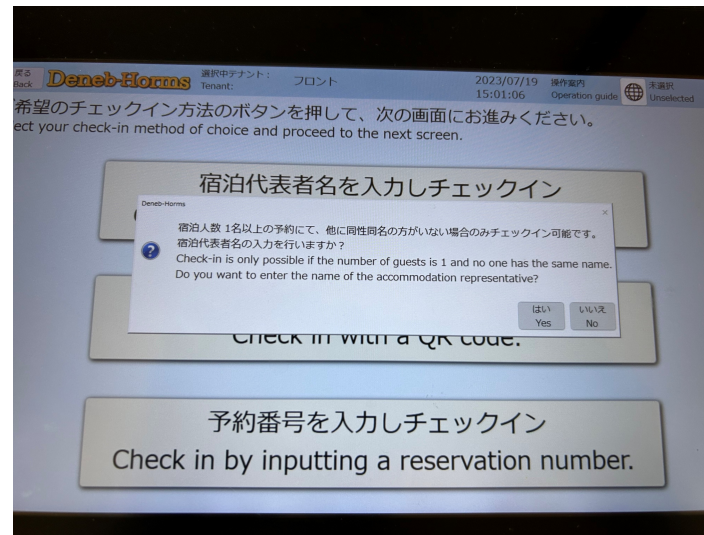

⑤「はい」をタッチしてください。

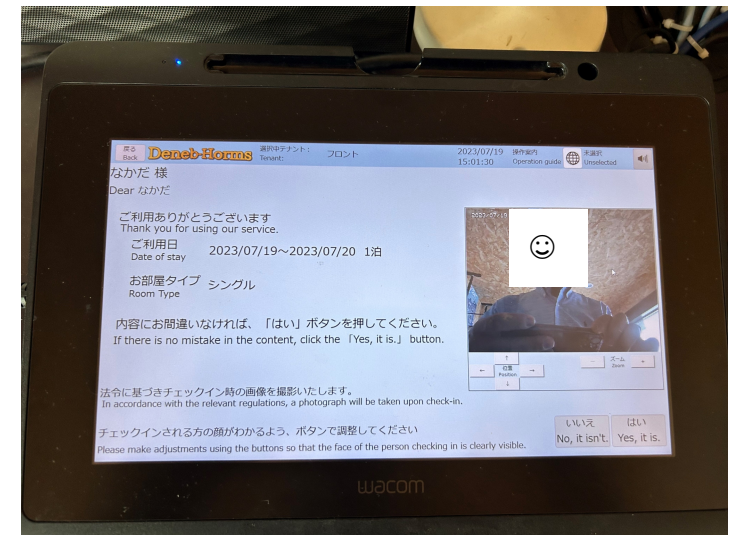

⑥画面右下の「はい」をタッチしてください。

Trailinnホテル

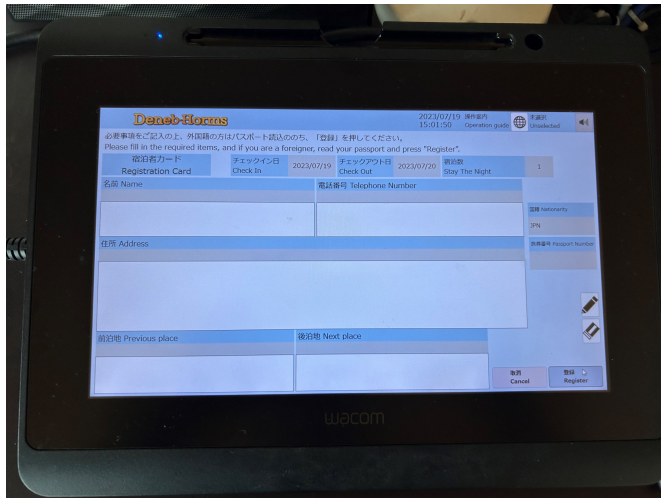

⑥画面に直接記載をお願い致します。
画面右下の「はい」をタッチしてください。

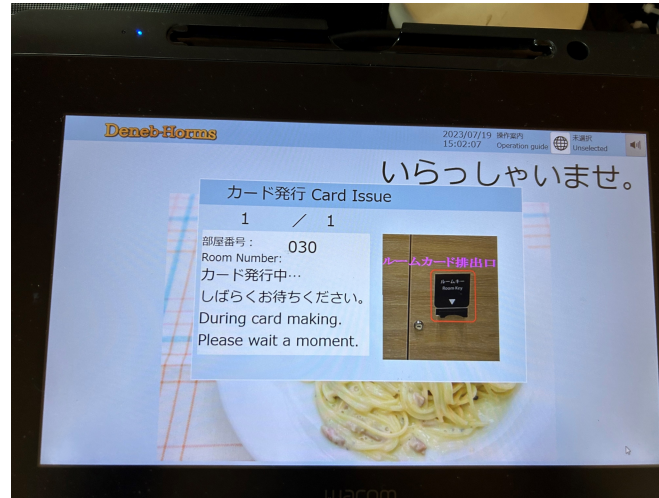

⑥カードキーが発行されます。



ご予約頂いた滞在期間中、
利用可能なカードキーです。

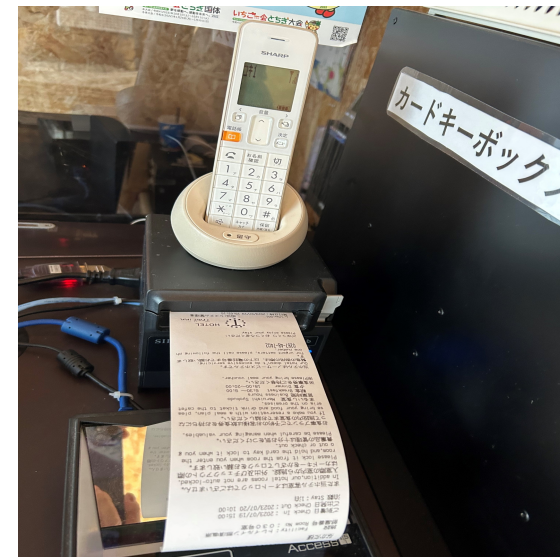

お部屋の番号が記載された
紙が発行されます。
内容をご確認お願い致します。

チェックアウトにつきまして

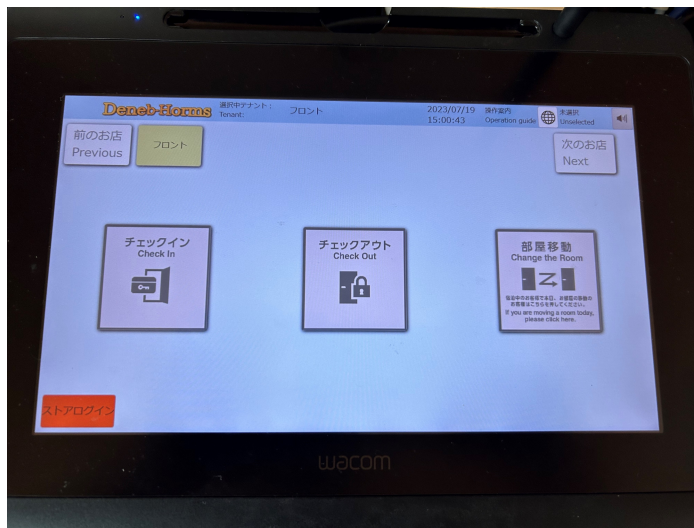

「チェックアウト」をタッチしてルームキーを
発行機に返却してください。

※タブレット画面がフリーズしたりエラー表示がでて
チェックアウト手続きが進められない場合

大変恐縮ですが、フロント備え付けのルームキー
回収容器に直接ご返却をお願い致します。